

คู่มือการปฏิบัติงาน การกำหนดผู้ใช้งานระบบจอร์รายวิชาเรียน และระบบจัดการชั้นเรียน (UBRURegister Account)

UBRURegister Account คือ โปรแกรมที่ทำหน้าที่ตรวจสอบสิทธิ์ผู้ใช้งาน ระบบจอร์รายวิชาเรียน และระบบจัดการชั้นเรียน โดยดึงข้อมูลมาจากฐานข้อมูลของระบบทะเบียนและระบบฐานข้อมูลของกองบริหารบุคคล ซึ่งโปรแกรม UBRURegister Account สามารถแก้ไขข้อมูลผู้ใช้งานได้

ขั้นตอนการทำงาน (Flowchart)

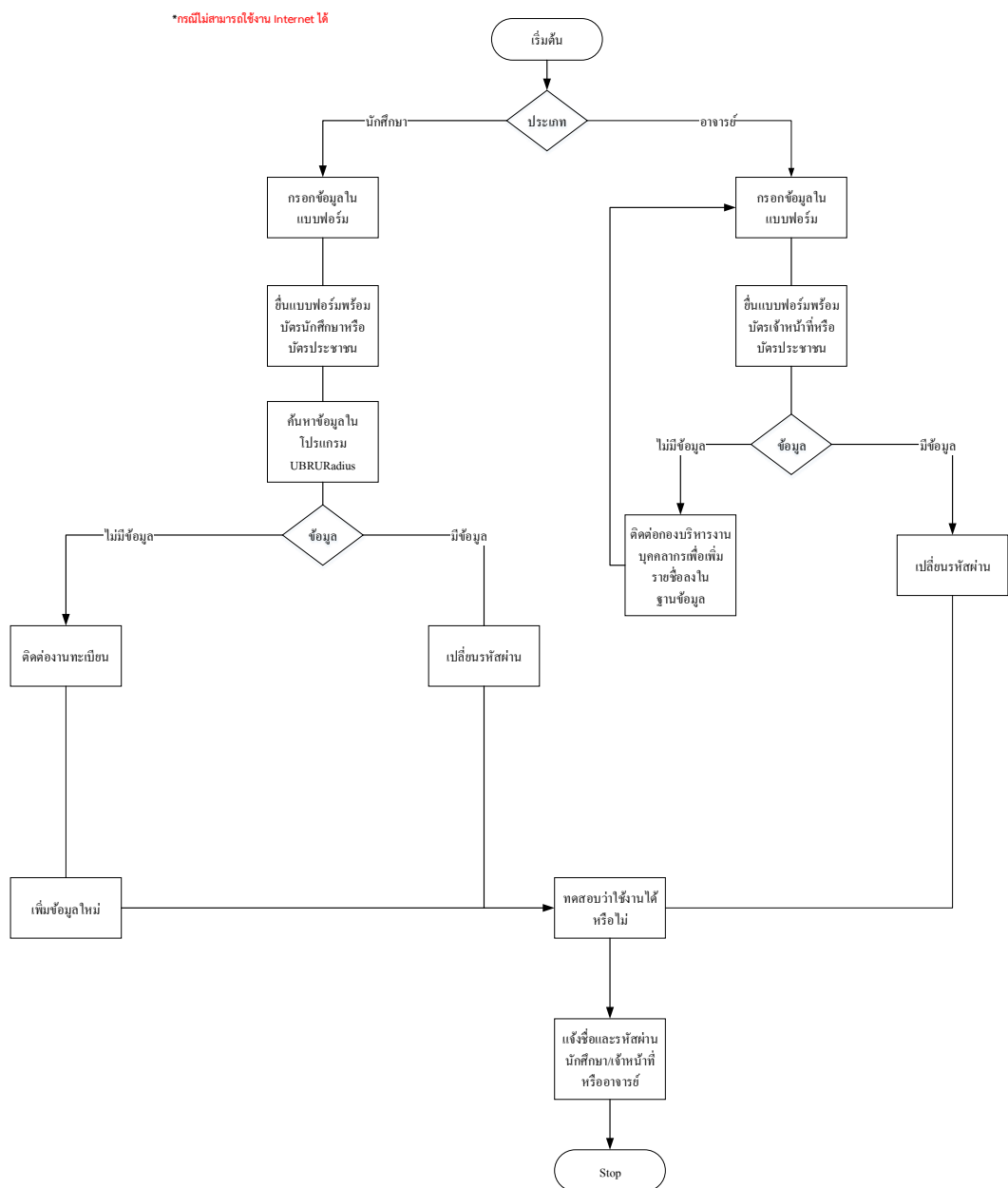

ขั้นตอนการปฏิบัติงาน

1. การเตรียมตัวของนักศึกษาก่อนจะมาติดต่องานทะเบียนนักศึกษา สำนักส่งเสริมวิชาการและงานทะเบียน

1.1 เมื่อนักศึกษามีปัญหาให้มาติดต่อที่งานทะเบียนนักศึกษา สำนักส่งเสริมวิชาการและงานทะเบียนโดยตรงเตรียมบัตรประชาชนหรือบัตรนักศึกษามาด้วยทุกครั้ง

1.2 ตัวอย่างแบบฟอร์มนักศึกษา

วันที่.....
เรื่อง:
ชื่อ Eng:
คณะ:
สาขาวิชา:
รหัสนักศึกษา:
รหัสบัตรประชาชน:
Tell:
เจ้าหน้าที่ผู้ดำเนินการ :.....
วันที่.....

2. การเตรียมตัวของอาจารย์ก่อนจะมาติดต่อศูนย์คอมพิวเตอร์

2.1 อาจารย์หรือเจ้าหน้าที่ที่สามารถมาติดต่อที่ศูนย์คอมพิวเตอร์โดยตรงเตรียมบัตรประชาชนมาด้วยทุก

ครั้ง

2.2 หรือดาวโหลดแบบฟอร์มได้ที่ลิงค์ http://misdoc.ubru.ac.th/download/cms_password.pdf

2.3 ตัวอย่างแบบฟอร์มอาจารย์

เลขที่ /

**แบบคำร้องขอใช้บริการระบบสารสนเทศมหาวิทยาลัยราชภัฏอุบลราชธานี
ศูนย์คอมพิวเตอร์ มหาวิทยาลัยราชภัฏอุบลราชธานี**

เรื่อง ขอรหัสผ่านเข้าระบบ

เรียน ผู้อำนวยการศูนย์คอมพิวเตอร์

ข้าพเจ้า (นาย/นาง/นางสาว)..... นามสกุล

ชื่อ (อังกฤษ) (Mr, Mrs, Miss)

นามสกุล (อังกฤษ).....

รหัสบัตรประชาชน

ตำแหน่ง

สังกัด คณะ..... สาขา.....

โทรศัพท์ภายใน.....

โทรศัพท์มือถือ

โปรแกรมที่ต้องการใช้งาน ระบบจัดการชั้นเรียน(Class Room Management System)

ข้าพเจ้าขอสัญญาว่า จะปฏิบัติตามกฎระเบียบการใช้บริการของศูนย์คอมพิวเตอร์ และพระราชบัญญัติว่าด้วยการ
กระทำความผิดเกี่ยวกับคอมพิวเตอร์ พ.ศ. 2550 ทุกประการ หากข้าพเจ้าไม่ปฏิบัติตาม อันจะทำให้ศูนย์คอมพิวเตอร์งดให้บริการ
ตามระเบียบ และในกรณีที่ข้าพเจ้าฝ่าฝืนระเบียบอันถือว่าเป็นความผิดร้ายแรง ข้าพเจ้ายินยอมให้ดำเนินการเอาโทษทางวินัย
และ/หรือ ดำเนินคดีได้ตามกฎหมาย

ลงชื่อ

(.....)

วันที่

เฉพาะเจ้าหน้าที่ศูนย์คอมพิวเตอร์

การพิจารณาของเจ้าหน้าที่	การพิจารณาของผู้บังคับบัญชา
<input type="checkbox"/> เห็นควรอนุมัติ <input type="checkbox"/> ไม่เห็นควรอนุมัติ เนื่องจาก	<input type="checkbox"/> อนุมัติ <input type="checkbox"/> ไม่เห็นควรอนุมัติ เนื่องจาก
..... เจ้าหน้าที่	อื่น ๆ
...../...../.....	ลงชื่อ..... ผู้อนุมัติ (ผู้อำนวยการศูนย์คอมพิวเตอร์)

หลังยื่นคำร้องประมาณ 2 วัน โปรดมารับ username และ password ด้วยตนเองเท่านั้นที่ศูนย์คอมพิวเตอร์ กรุณาจำ
username และ password ให้แม่นยำ หากมีปัญหาการใช้งานกรุณาติดต่อศูนย์คอมพิวเตอร์ โทร. 045-352000 ต่อ 3203

3. การตรวจสอบข้อมูลนักศึกษา อาจารย์หรือเจ้าหน้าที่

3.1 หน้าเข้าสู่ระบบ

3.1.1 ผู้ใช้กรอก ชื่อและรหัสผ่าน แล้วเข้าสู่ระบบสำหรับนักศึกษาโปรแกรม REGUBRU

3.1.2 ผู้ใช้กรอก ชื่อและรหัสผ่าน แล้วเข้าสู่ระบบสำหรับอาจารย์โปรแกรม HRM2020

3.2 การตรวจสอบข้อมูลนักศึกษาเลือก เมนู 3.1 ทะเบียนนักศึกษา

3.2.1 ผู้ใช้ กรอกข้อมูลนักศึกษา (ID)รหัสนักศึกษา แล้วกด ค้นหา

3.3 การตรวจสอบข้อมูลอาจารย์ให้เลือกเมนู 3.1 ข้อมูลบุคลากร

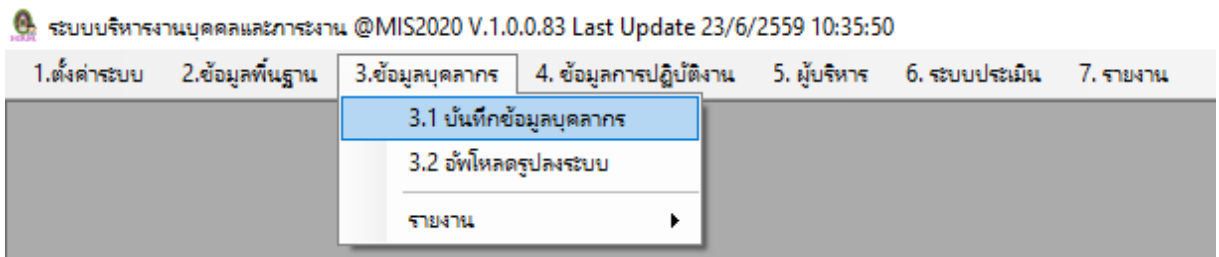

3.3.1 ผู้ใช้ กรอกข้อมูลอาจารย์ แล้วกด enter เพื่อค้นหา

ข้อมูลบุคลากรมหาวิทยาลัย

ข้อมูลบุคลากรมหาวิทยาลัย

ค้นหา : F3 ค้นหาจาก --> ชื่อ

เพิ่มตัวกรองประเภทพนักงาน ดูข้อมูลทั้งหมด ดูข้อมูลเฉพาะ: กรมการศึกษามหาวิทยาลัย

เพิ่มตัวกรองระดับการศึกษา ดูข้อมูลทั้งหมด ดูข้อมูลเฉพาะ: บุคลากรที่เห็นหน่วยงานผลิตมาเพื่อใช้เฉพาะตำแหน่ง

เพิ่มตัวกรองศูนย์ต้นทุน ดูข้อมูลทั้งหมด ดูข้อมูลเฉพาะ: กองกลาง(สำนักงานอธิการบดี)

รหัสบัตรประชาชน	ตำแหน่งอ้างอิง	ชื่อ	นามสกุล	วันเดือนปีเกิด	บ้านเลขที่	หมู่	ถนน	ตำบล	อำเภอ	จังหวัด	จัดไปรษณีย์	เบอร์โทรศัพท์	เงินเดือน
0991004956241	999	John Wilson	Michanoon	09 พฤษภาคม 2492	92	9	บ้านเลขที่		เชียงใหม่	34	34000		15000.00
1100200051617	004	วราจิตน์	เสนาทิโย	04 สิงหาคม 2527	6	17		คูเมือง	เขาวง	46	46160	08-7958-4854	31370.00
1100700114243	003	กันต์กร	ยสาจาน	14 กันยายน 2527	544	15		ขามใหญ่	เมืองจันทราธานี	34	34000	-	16710.00
110138821	999	Elliott Robert	Gooding	12 พฤศจิกายน 2557				โนนเมือง	เมืองจันทราธานี	34	34000		0.00
1101401117942	004	ปณิษฐา	อริชิตา	02 ตุลาคม 2530	90/260	13		บ่อแฮ้ว	เมืองจำปาสัก	52	52100	08-4047-3983	28260.00
1101401732264	004	ศศิภา	นัสเสดิน	07 กรกฎาคม 2532	358/41		ขยาวง	ตำบลประเทศ	ลำปางประเทศ	34	34000		17730.00
1101800186191	005	มพดี	ดำรงทิพย์พงศ์ (แม่หม...	25 พฤษภาคม 2529	50/22	11	พรมแดน	โนนเมือง	พิบูลย์สาธาร	34	34190	-	15020.00
1101800473751	004	นิชดา	มิ้งจัน	22 พฤษภาคม 2534	68	9		เพี้ยบก	ม่วงสามสิบ	34	34140		18810.00
1102000123845	004	นิยาทิพย์	ศิริศักดิ์รานนท์	30 สิงหาคม 2527	235	-	สามเสน	รัตนพรชนา	เขตพระนคร	10	10200		28830.00
1102001089918	998	สรุษา	อัญสินี	23 มกราคม 2532	777/117	6	บ้านหินดาว 3	ขามใหญ่	เมืองจันทราธานี	34	34000	09-4519-2259	21161.00
1119900121331	003	วราผล	พรวิมล	17 กุมภาพันธ์ 2530	449	11		ขามใหญ่	เมืองจันทราธานี	34	34000		16540.00
1199900260659	004	ฉวีโร	ลลลลล	05 มกราคม 2534	109/1	7		หนองแก้ว	กันทรารมย์	33	33130		22790.00
1200100322162	005	นพคุณ	นามบุญ	11 พฤศจิกายน 2533	38	10		กรวยกรัง	น้ำขุ่น	33	33210	0874609073	10200.00
1234567890	999	Daryl Patrick	Monsey	14 พฤศจิกายน 2557				โนนเมือง	เมืองจันทราธานี	34	34000		0.00
1245900085209	004	ฉันทิภา	เกษิศจาณ	25 เมษายน 2529	4/243	12		บางซึก	เมืองระยอง	24	24000		29100.00
1249900124932	004	ฉกัญญา	ชาชนาโณ	22 พฤศจิกายน 2530	79		เรียนเมือง	โนนเมือง	เมืองร้อย	35	35000		0.00
1309900289566	004	วณษา	สิริจิต	03 มีนาคม 2530	13	6		หนองก	บ้านชัย	30	30150		28540.00
131990034444	004	กนกนภ	หอมทอง	04 มีนาคม 2528	191	2		พลาจารย์	คูเมือง	31	31190	-	0.00
132080005533	003	ป.วิจิตร	กมลณี	27 กรกฎาคม 2527	43	2		หนองเขิน	สนม	32	32160	08-9821-7903	0.00
1328900218910	004	กัญญาจิตน์	เงินจำเมือง	18 กันยายน 2532	91	3		กระยอม	ลำโพง	32	32170	08-4497-3965	26600.00
1329900223603	003	ฉิษิกร	นันทเศรษฐ์	24 ตุลาคม 2532	128	16		เมืองนภ	ท่าชุม	32	32120	08-5769-6784	16400.00
1330100008432	003	สรวิชัย	ผ่องทอง	05 พฤษภาคม 2527	68	16		ธาตุ	รัตน	33	33270	0817099564	0.00

3.3.2 ตรวจสอบข้อมูลโดยการคลิกที่ปุ่มขยายข้อมูล

ข้อมูลบุคลากรมหาวิทยาลัย

ข้อมูลบุคลากรมหาวิทยาลัย

ค้นหา : F3 ค้นหาจาก --> ชื่อ

เพิ่มตัวกรองประเภทพนักงาน ดูข้อมูลทั้งหมด ดูข้อมูลเฉพาะ: กรมการศึกษามหาวิทยาลัย

เพิ่มตัวกรองระดับการศึกษา ดูข้อมูลทั้งหมด ดูข้อมูลเฉพาะ: บุคลากรที่เห็นหน่วยงานผลิตมาเพื่อใช้เฉพาะตำแหน่ง

เพิ่มตัวกรองศูนย์ต้นทุน ดูข้อมูลทั้งหมด ดูข้อมูลเฉพาะ: กองกลาง(สำนักงานอธิการบดี)

รหัสบัตรประชาชน	ตำแหน่งอ้างอิง	ชื่อ	นามสกุล	วันเดือนปีเกิด	บ้านเลขที่	หมู่	ถนน	ตำบล	อำเภอ
349990020025	003	ดารงผล	พันธุทิพย์	21 กรกฎาคม 2527	196	11	วารี-ศรีสะเกษ	ท่าลาด	วารินชำราบ

4. การกำหนดรหัสผ่านใหม่

4.1 นักศึกษา

4.1.1 เลือกเมนู 3.11 เพื่อแก้ไขรหัสผ่าน

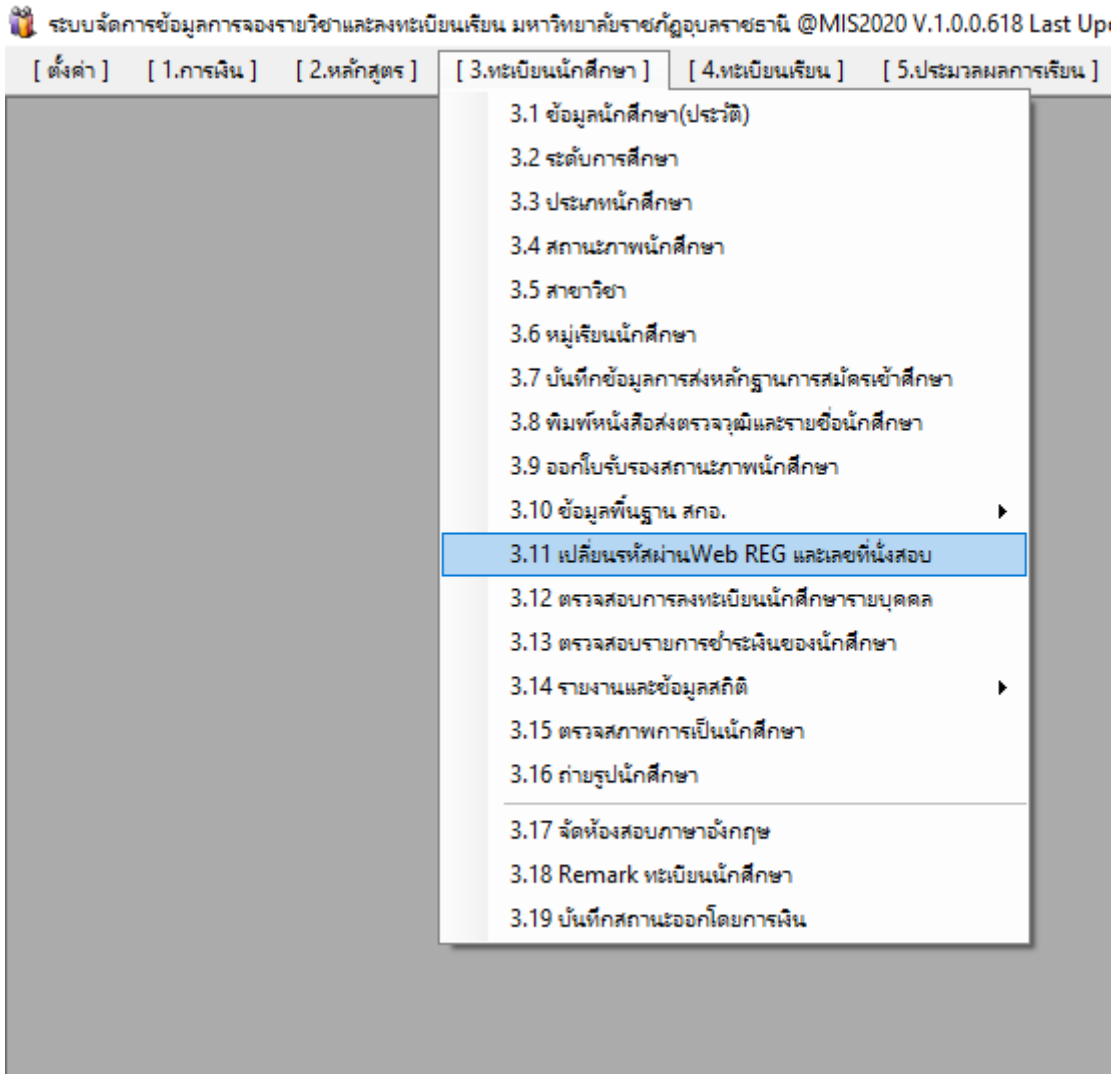

4.1.2 ระบุรหัสนักศึกษาและรหัสผ่านใหม่

เปลี่ยนรหัสผ่าน

รหัส นศ.

รหัสผ่าน

เลขที่นั่งสอบ

บันทึกเปลี่ยนรหัส

บันทึกเลขที่นั่งสอบ

The screenshot shows a form titled 'เปลี่ยนรหัสผ่าน' (Change Password) with a close button (X) in the top right corner. The form contains three input fields: 'รหัส นศ.' (Student ID), 'รหัสผ่าน' (Password), and 'เลขที่นั่งสอบ' (Seat Number). To the right of the 'รหัส นศ.' and 'รหัสผ่าน' fields is a button labeled 'บันทึกเปลี่ยนรหัส' (Save Change Password). Below the 'เลขที่นั่งสอบ' field is a button labeled 'บันทึกเลขที่นั่งสอบ' (Save Seat Number). A red rectangular box highlights the 'รหัส นศ.' and 'รหัสผ่าน' fields. A black arrow points to the 'รหัสผ่าน' field.

4.1.3 คลิกปุ่มบันทึก

เปลี่ยนรหัสผ่าน

รหัส นศ. **56122420101**

รหัสผ่าน **1234**

เลขที่นั่งสอบ

บันทึกเปลี่ยนรหัส

บันทึกเลขที่นั่งสอบ

4.2 อาจารย์

4.2.1 ค้นหาข้อมูลอาจารย์จากเมนู 3.1

ข้อมูลบุคลากรมหาวิทยาลัย

ข้อมูลบุคลากรมหาวิทยาลัย

ค้นหา : F3 ค้นหาจาก --> ชื่อ

เพิ่มตัวกรองประเภทพนักงาน ข้อมูลทั้งหมด ข้อมูลเฉพาะ: กรรมการสภามหาวิทยาลัย

เพิ่มตัวกรองระดับการศึกษา ข้อมูลทั้งหมด ข้อมูลเฉพาะ: วุฒิปริญญาโท/ปริญญาเอก/ปริญญาตรี

เพิ่มตัวกรองศูนย์ต้นทุน ข้อมูลทั้งหมด ข้อมูลเฉพาะ: กองกลาง(สำนักงานอธิการบดี)

	จัดอันดับประชาชน	ตำแหน่งนำชื่อ	ชื่อ	นามสกุล	วันเดือนปีเกิด	บ้านเลขที่	หมู่	ถนน	ตำบล	อำเภอ	จังหวัด	จัดไปอนุมัติ	เบอร์โทรศัพท์	เงินเดือน	
✓	0691004956241	999	John Wilson	Hutchinson	09 พฤษภาคม 2492	92	3	บ้านแสงทอง	เชียงใหม่	เชียงใหม่	เชียงใหม่	34	34000	15000.00	
✓	1100200051617	004	ราชกิจฉะ	เสนาโหมะ	04 สิงหาคม 2527	6	17	-	คุ้มแก้ว	เขื่อง	เขื่อง	46	46160	08-7958-4854	31370.00
✓	1100700114243	003	กันตกร์	สยสารชน	14 กันยายน 2527	544	15	-	ขามใหญ่	เมืองอุบลราชธานี	อุบลราชธานี	34	34000	-	16710.00
✓	110138821	999	Elliott Robert	Gooding	12 พฤศจิกายน 2557				โนนเมือง	เมืองอุบลราชธานี	อุบลราชธานี	34	34000	-	0.00
✓	1101401117942	004	ปณิญา	อริชิตา	02 ตุลาคม 2530	90/260	13		บ่อแฮ้ว	เมืองลำปาง	ลำปาง	52	52100	08-4047-3883	28260.00
✓	1101401732264	004	ศุภิกา	มุ่งเจริญ	07 กรกฎาคม 2532	358/41		ขนาจตุร	ตำบลจรเข้	ตำบลจรเข้	อุบลราชธานี	34	34000	-	17730.00
✓	1101800186191	005	แพตี	ดวงกิติพันธ์ (แพตี...)	25 พฤษภาคม 2529	50/22	11		พรมแดน	โนนเมือง	พิบูลย์รักษ์	34	34190	-	15020.00
✓	1101800473751	004	ธิยดา	ฉัตร	22 พฤษภาคม 2534	68	9		แจ่มจักษ์	ม่วงสามสิบ	อุบลราชธานี	34	34140	-	18810.00
✓	1102000123845	004	นิมาพันธ์	ฉัตรจันทร์	30 สิงหาคม 2527	235	-	สามเสน	รัตนพรมยา	เขตพะนาเล	อุบลราชธานี	10	10200	-	28830.00
✓	1102001089918	998	สุวิชา	อุบลสินธุ์	23 มกราคม 2532	777/117	6	บ้านปิ่นดาว 3	ขามใหญ่	เมืองอุบลราชธานี	อุบลราชธานี	34	34000	09-4519-2259	21161.00
✓	1119900121331	003	ราเชน	พรวิเศษ	17 กุมภาพันธ์ 2530	449	11		ขามใหญ่	เมืองอุบลราชธานี	อุบลราชธานี	34	34000	-	16540.00
✓	1199900260559	004	ฉวีโร	อลงกา	05 มกราคม 2534	109/1	7		หนองแก้ว	กันทรารมย์	กันทรารมย์	33	33130	-	22790.00
✓	1200100322162	005	นฤมล	นามบุญ	11 พฤศจิกายน 2533	38	10		ศรีวิชัย	ตำบลคัน	อุบลราชธานี	33	33210	0874609073	10200.00
✓	1234567890	999	Daryl Patrick	Montseay	14 พฤศจิกายน 2557				โนนเมือง	เมืองอุบลราชธานี	อุบลราชธานี	34	34000	-	0.00
✓	124990083209	004	ธนิศา	เคอิมสาธิต	25 เมษายน 2529	4/243	12		บางขัน	เมืองอุบลราชธานี	อุบลราชธานี	24	24000	-	29100.00
✓	1249900124932	004	อภิญา	ราชานโณ	22 พฤศจิกายน 2530	79		เย็นเมือง	โนนเมือง	เมืองอุบลราชธานี	อุบลราชธานี	35	35000	-	0.00
✓	1309900289566	004	วนษา	สิงห์เหล็ก	03 มีนาคม 2530	13	6		หนอง	อักษร	อักษร	30	30150	-	28540.00
✓	1319900034444	004	กนกภา	ทองแดง	04 มีนาคม 2528	191	2		พนาจตุร	อุบลราชธานี	อุบลราชธานี	31	31190	-	0.00
✓	1320800055533	003	น. รัชพรณ์	ทองดี	27 กรกฎาคม 2527	43	2		หนองเรือ	สนม	อุบลราชธานี	32	32160	08-9821-7903	0.00
✓	1329900218910	004	กัญญาฉัตร	เชียงใหม่	18 กันยายน 2532	91	3		กระโจม	สำโรง	อุบลราชธานี	32	32170	08-4497-3965	26600.00
✓	1329900223603	003	สิงห์	นันทเศรษฐ์	24 ตุลาคม 2532	128	16	-	เมืองเก่า	ท่าอุเทน	อุบลราชธานี	32	32120	08-5769-6784	16400.00
✓	1330100008432	003	รัชชิต	ผ่อง	05 พฤษภาคม 2527	68	16		ธาตุ	รัตน	อุบลราชธานี	33	33270	0817099564	0.00

4.2.2 คลิกเลือก

ข้อมูลบุคลากรมหาวิทยาลัย

ข้อมูลบุคลากรมหาวิทยาลัย

ค้นหา : F3 ค้นหาจาก --> ชื่อ

เพิ่มตัวกรองประเภทพนักงาน ข้อมูลทั้งหมด ข้อมูลเฉพาะ: กรรมการสภามหาวิทยาลัย

เพิ่มตัวกรองระดับการศึกษา ข้อมูลทั้งหมด ข้อมูลเฉพาะ: วุฒิปริญญาโท/ปริญญาเอก/ปริญญาตรี

เพิ่มตัวกรองศูนย์ต้นทุน ข้อมูลทั้งหมด ข้อมูลเฉพาะ: กองกลาง(สำนักงานอธิการบดี)

	จัดอันดับประชาชน	ตำแหน่งนำชื่อ	ชื่อ	นามสกุล	วันเดือนปีเกิด	บ้านเลขที่	หมู่	ถนน	ตำบล	อำเภอ
✓	3349990020025	003	คำรพ	พันธุกิจิยะ	21 กรกฎาคม 2527	196	11	ราชัน-ศรีสะเกษ	ท่าลาด	ราชัน

คู่มือการปฏิบัติงาน การกำหนดผู้ใช้งานระบบจอร์รายวิชาเรียนและระบบจัดการชั้นเรียน (UBRURegister Account) : คำรพ

4.3.3 เลือก tab กำหนดรหัสผ่าน

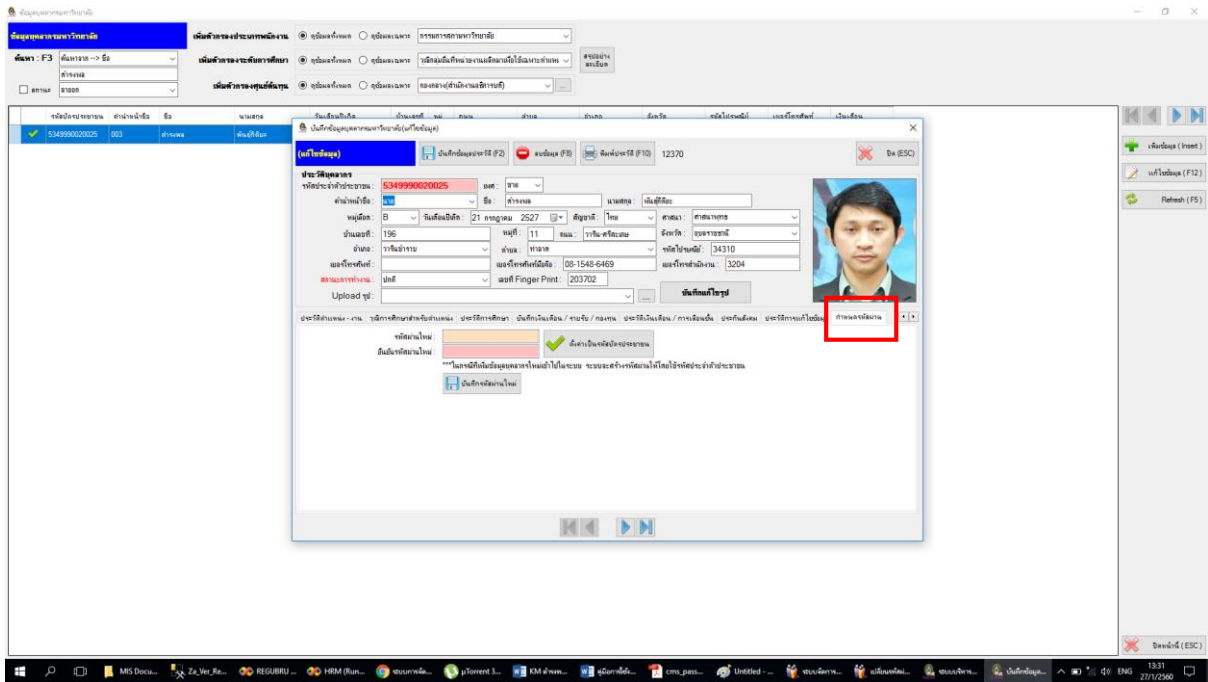

4.3.4 กำหนดรหัสผ่านแล้ว คลิกปุ่มบันทึก

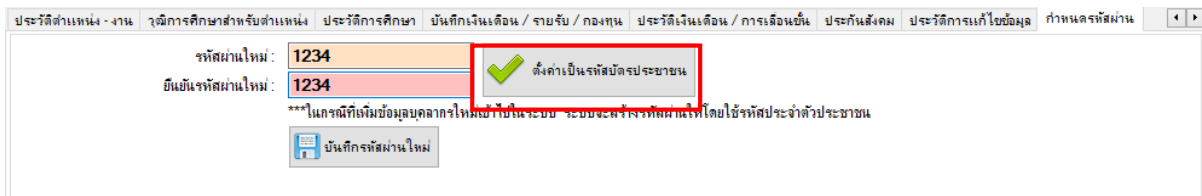

5. การทดสอบใช้งาน

5.1 นักศึกษาให้เข้าที่ <https://reg.ubru.ac.th>

เข้าสู่ระบบจອງรายวิชา

รหัสนักศึกษา :

รหัสผ่าน :

5.2 อาจารย์ให้เข้าที่ <https://cms.ubru.ac.th>

ระบบจัดการชั้นเรียนมหาวิทยาลัยราชภัฏอุบลราชธานี
Classroom Management System

© 2010 <http://www.ubru.ac.th> All Right Reserved. @MIS2020 Project

เข้าสู่ระบบจัดการชั้นเรียน

อาจารย์สามารถใช้ อีเมล และ รหัสผ่าน ตัวเดียวกับกับระบบภาระงาน(pws.ubru.ac.th) ได้แล้ว

รหัสบัตรประชาชนหรืออีเมล :

รหัสผ่าน :

security code : **33af**

ใส่ security code :

เรียนอาจารย์ผู้สอน... ในกรณีที่ไม่สามารถเข้าสู่ระบบได้ กรุณาตรวจสอบอีเมลแบบฟอร์มส่งที่ศูนย์คอมพิวเตอร์...คลิก !!!

ระบบจัดการชั้นเรียนมหาวิทยาลัยราชภัฏอุบลราชธานี (Class Room Management System)