

คู่มือการ Add Mac Address

Add Mac Address คือโปรแกรมที่ใช้สำหรับลงทะเบียนการเชื่อมต่ออินเทอร์เน็ตโดยการเพิ่ม mac address เข้าไปในระบบการเชื่อมต่ออินเทอร์เน็ต ผู้ใช้บริการจะสามารถใช้งานอินเทอร์เน็ตได้ โดยไม่ต้อง login ซึ่งโปรแกรม Add mac Address สามารถเพิ่ม ลบ และแก้ไขข้อมูลผู้ใช้งานได้

Flowchart ขั้นตอนการทำงาน

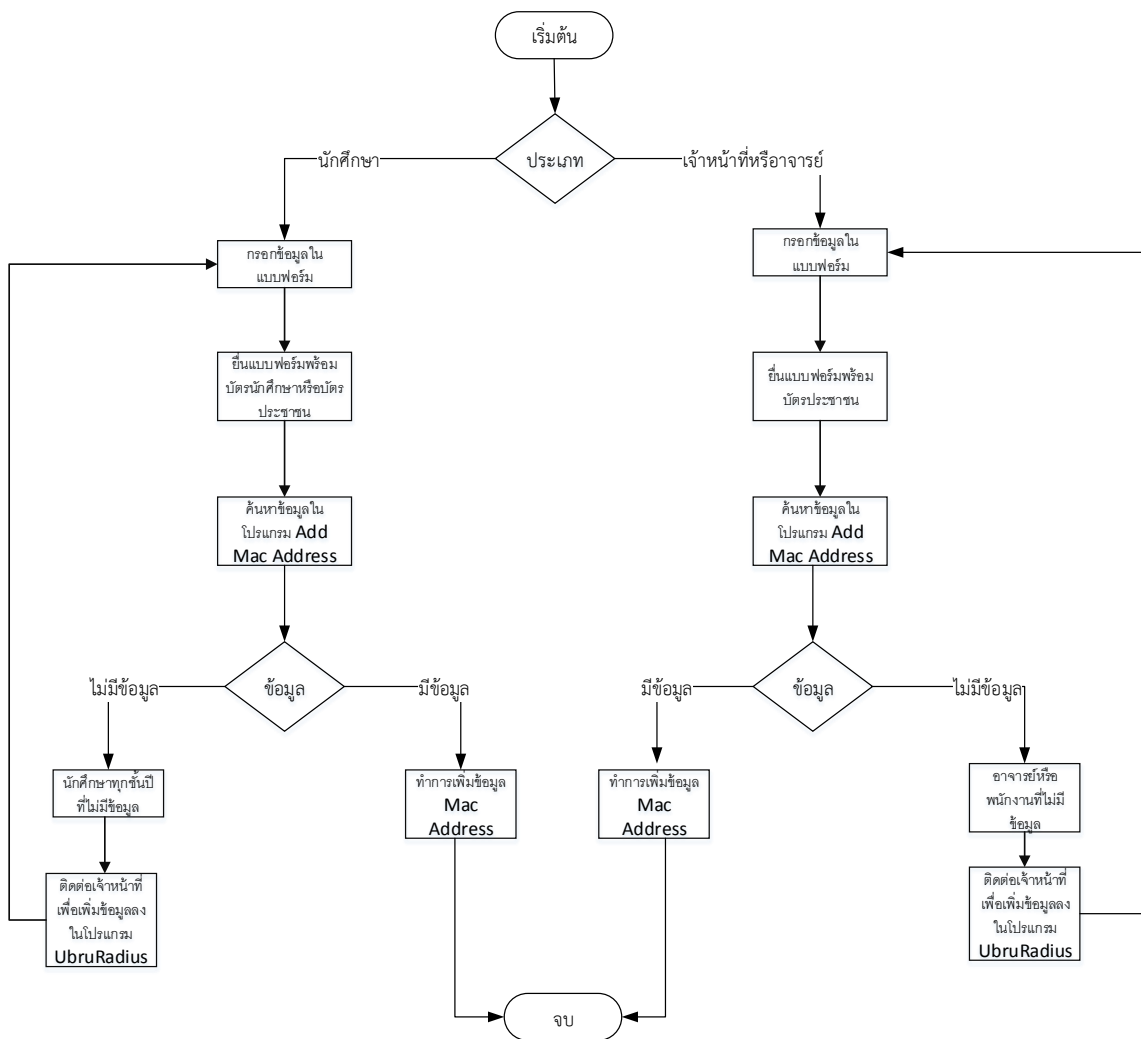

การเตรียมตัวก่อนมาติดต่อศูนย์คอมพิวเตอร์

1. สำหรับนักศึกษา

- 1.1 เมื่อนักศึกษามีปัญหาให้มาติดต่อที่ศูนย์คอมพิวเตอร์โดยตรงเตรียมบัตรประชาชนหรือบัตรนักศึกษา มาด้วยทุกครั้ง
- 1.2 ตัวอย่างแบบฟอร์มนักศึกษา

สำหรับนักศึกษา

วันที่ / /

แบบฟอร์มของลงทะเบียน Mac Address อุปกรณ์เชื่อมต่อระบบเครือข่ายคอมพิวเตอร์ (เฉพาะอุปกรณ์ส่วนตัว)
ศูนย์คอมพิวเตอร์ มหาวิทยาลัยราชภัฏอุบลราชธานี

เรื่อง ขอลงทะเบียน Mac Address อุปกรณ์เชื่อมต่อระบบเครือข่ายคอมพิวเตอร์
เรียน ผู้อำนวยการศูนย์คอมพิวเตอร์A

ข้าพเจ้า ชื่อ (ไทย : นาย/นาง/นางสาว)..... นามสกุล

Name ~~Mr. Mrs. Miss~~ Last Name

รหัสบัตรประชาชน

รหัสนักศึกษา

สาขาวิชา คณะ

เบอร์โทรศัพท์มือถือที่สามารถติดต่อได้..... e-mail:@ubru.ac.th

ข้าพเจ้ามีความประสงค์จะขอลงทะเบียน Mac Address อุปกรณ์เชื่อมต่อระบบเครือข่ายคอมพิวเตอร์ ดังต่อไปนี้

<p>1.ชนิดอุปกรณ์..... ชื่อ..... รุ่น.....</p> <p>Mac Address <input type="text"/></p>	<p>4.ชนิดอุปกรณ์..... ชื่อ..... รุ่น.....</p> <p>Mac Address <input type="text"/></p>
<p>2.ชนิดอุปกรณ์..... ชื่อ..... รุ่น.....</p> <p>Mac Address <input type="text"/></p>	<p>5.ชนิดอุปกรณ์..... ชื่อ..... รุ่น.....</p> <p>Mac Address <input type="text"/></p>
<p>3.ชนิดอุปกรณ์..... ชื่อ..... รุ่น.....</p> <p>Mac Address <input type="text"/></p>	<p>6.ชนิดอุปกรณ์..... ชื่อ..... รุ่น.....</p> <p>Mac Address <input type="text"/></p>

เชื่อมต่อระบบเครือข่ายคอมพิวเตอร์แบบ Wireless LAN

ข้าพเจ้าจะปฏิบัติตามพระราชบัญญัติว่าด้วยการกระทำความผิดเกี่ยวกับคอมพิวเตอร์ พ.ศ. 2550 และระเบียบอื่นๆ ที่เกี่ยวข้อง
ทุกประการ หากข้าพเจ้าไม่ปฏิบัติตามสิ่งที่จะทำให้ศูนย์คอมพิวเตอร์งดให้บริการ และในกรณีที่ข้าพเจ้าฝ่าฝืนระเบียบอันถือว่าเป็น
ความผิดร้ายแรง ข้าพเจ้ายินยอมให้ดำเนินการเอาโทษทางวินัย และ/หรือดำเนินคดีได้ตามกฎหมาย

ลงชื่อ ผู้ขอใช้บริการ
(.....)
วันที่

สาระพิจารณาของเจ้าหน้าที่	สาระพิจารณาของอำนวยการศูนย์
<input type="checkbox"/> เห็นควรอนุมัติ <input type="checkbox"/> ไม่เห็นควรอนุมัติ เนื่องจาก <div style="text-align: right;">..... เจ้าหน้าที่</div>	<input type="checkbox"/> อนุมัติ <input type="checkbox"/> ไม่เห็นควรอนุมัติ เนื่องจาก <div style="text-align: right;">..... อนุมัติ</div> <div style="text-align: center;">(ผู้อำนวยการศูนย์คอมพิวเตอร์)</div>

หมายเหตุ : 1. ส่งแบบฟอร์มที่กรอกข้อมูลครบถ้วนแล้วที่สำนักงานศูนย์คอมพิวเตอร์ อาคารศูนย์ภาษาและคอมพิวเตอร์ (อาคาร 30) ชั้น 1
 2. แบบสำเนาบัตรประชาชน จำนวน 1 ฉบับ
 3. **ศูนย์คอมพิวเตอร์ใช้ระบบเครือข่ายอินเทอร์เน็ตซึ่งมีอินเทอร์เน็ตความเร็วสูงรองรับการกระทำความผิดเกี่ยวกับคอมพิวเตอร์ พ.ศ. 2550**
 ** มีปัญหาการใช้งานสอบถามเพิ่มเติมได้ที่ ศูนย์คอมพิวเตอร์ เบอร์โทรภายใน 3210 หรือ e-mail : info.cc@ubru.ac.th

การตรวจสอบข้อมูลนักศึกษา อาจารย์หรือเจ้าหน้าที่

1. หน้าเข้าสู่ระบบ

1.1 ผู้ใช้กรอก ชื่อและรหัสผ่าน แล้วเข้าสู่ระบบ

1.2 เลือกช่อง (Add Mac address)

1.3 หน้าค้นหาข้อมูล (Add Mac address)

1.3.1 ค้นหาจากเลขบัตรนักศึกษา โดยไม่ตัดตัวเลข

1.3.2 กรณีค้นหาจากเลขบัตรประชาชน ต้องตัดเลขสามตัวสุดท้ายออก

1.3.3 ค้นหาจาก E-Mail (ตัวอย่าง wichai.CS56@ubru.ac.th)

1.3.4 คำหาจาก ชื่อ/สกุล (ตัวอย่าง Yannawut Konthong)

1.4 หน้าแสดงข้อมูล

The screenshot shows the UBRURadius web interface. At the top, there are fields for 'User Name' (containing '@ubru.ac.th') and 'Password', along with a 'Logout' button. Below this are tabs for 'Groups', 'Users', 'Add Mac Address', 'Users Connecting...', and 'Logs'. The main area displays user information for 'WICHAI CHAROENTHAO' with IDNo '56122420639' and User Name/MAC Address 'wichai.ccs56@ubru.ac.th'. The user is assigned to the 'std56' group with an 'AdminLevel' of 0 and a 'UserType' of 'Student'. Below this is a table of attributes:

id	UserName	Attribute	Value	op	Name	id_no	UserType	GroupName	AdminLevel
1	wichai.ccs56@u...	MD5-Password	cfa151a697789d...	=	WICHAI CHA...	56122420639	Student	std56	0
2	2c:F0:A2:b7:6f:74	Auth-Type	Accept	=	WICHAI CHA...	56122420639	Student	MacPersonal	0
3	F8:84:F2:95:5A:1C	Auth-Type	Accept	=	WICHAI CHA...	56122420639	Student	MacPersonal	0
4	28:27:6f:3a:1c:ab	Auth-Type	Accept	=	WICHAI CHA...	56122420639	Student	MacPersonal	0

การนำข้อมูลเข้า

1. กรณีตรวจสอบข้อมูลในระบบแล้วไม่พบข้อมูล

1.1 นักศึกษาอาจารย์หรือเจ้าหน้าที่

1.1.1 ติดต่อเจ้าหน้าที่เพื่อเพิ่มข้อมูลลงในโปรแกรม UbruRadius

2. กรณีตรวจสอบข้อมูลในระบบแล้วพบข้อมูล

นักศึกษาอาจารย์หรือเจ้าหน้าที่

- ทำการเพิ่มข้อมูลลงในโปรแกรม Add Mac Address

3. การเพิ่มข้อมูล Mac Address

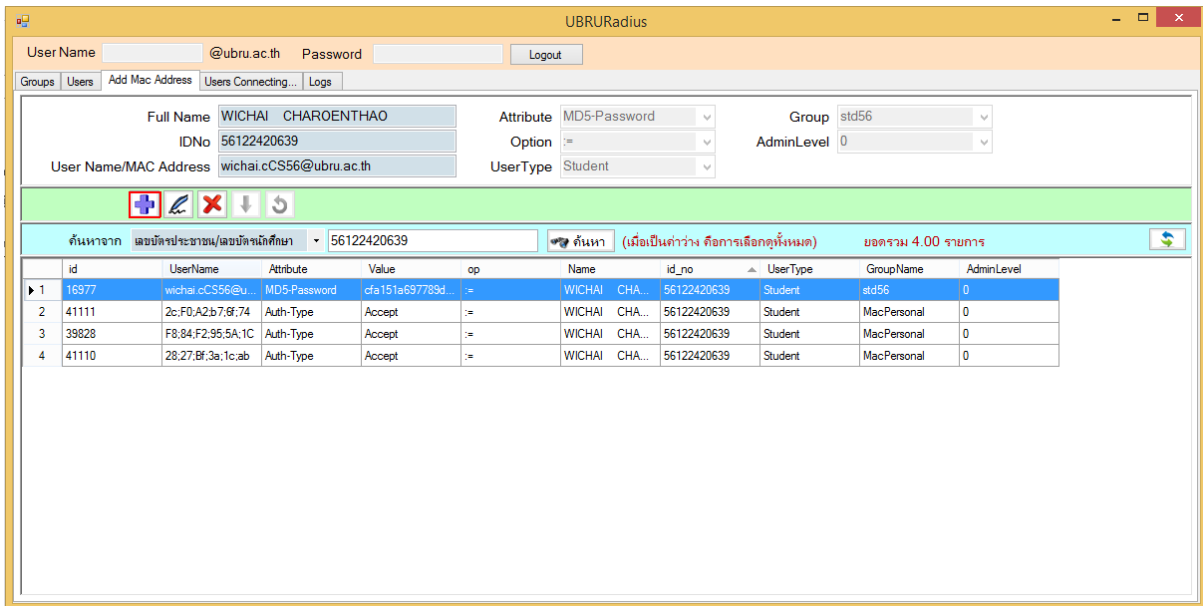

3.1 กดเครื่องหมายบวกเพื่อจะแอดข้อมูล

4. หน้ากรอกข้อมูลเลข Mac address

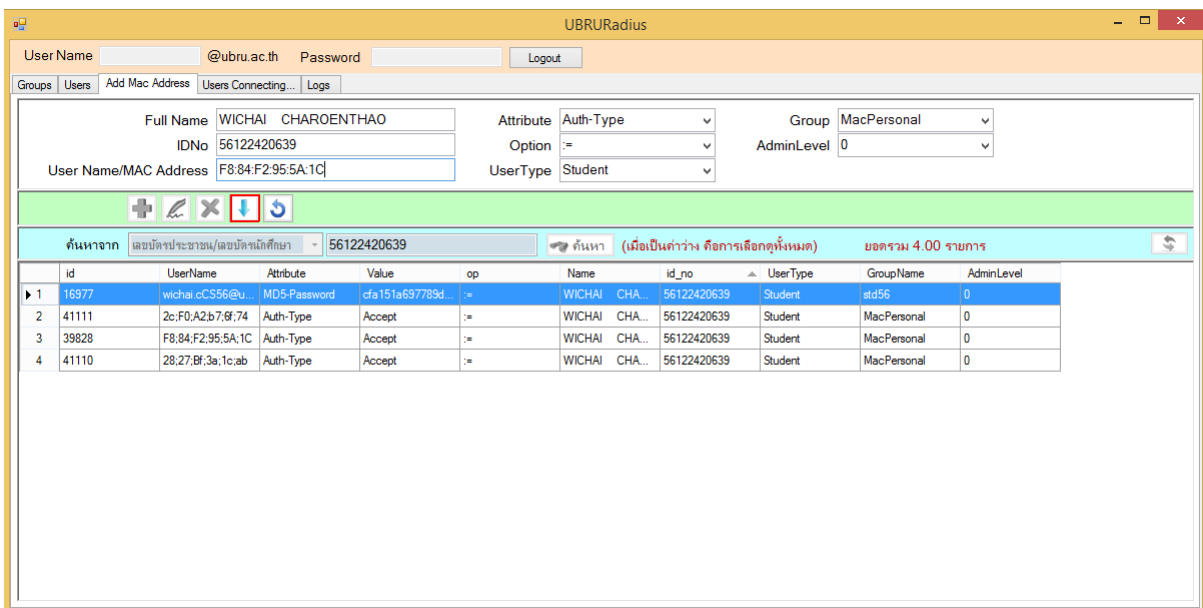

4.1 เมื่อทำการกรอกข้อมูลสำเร็จ กดเครื่องหมายลูกศร เพื่อทำการบันทึกข้อมูล

5. หน้ายืนยันการบันทึกข้อมูล

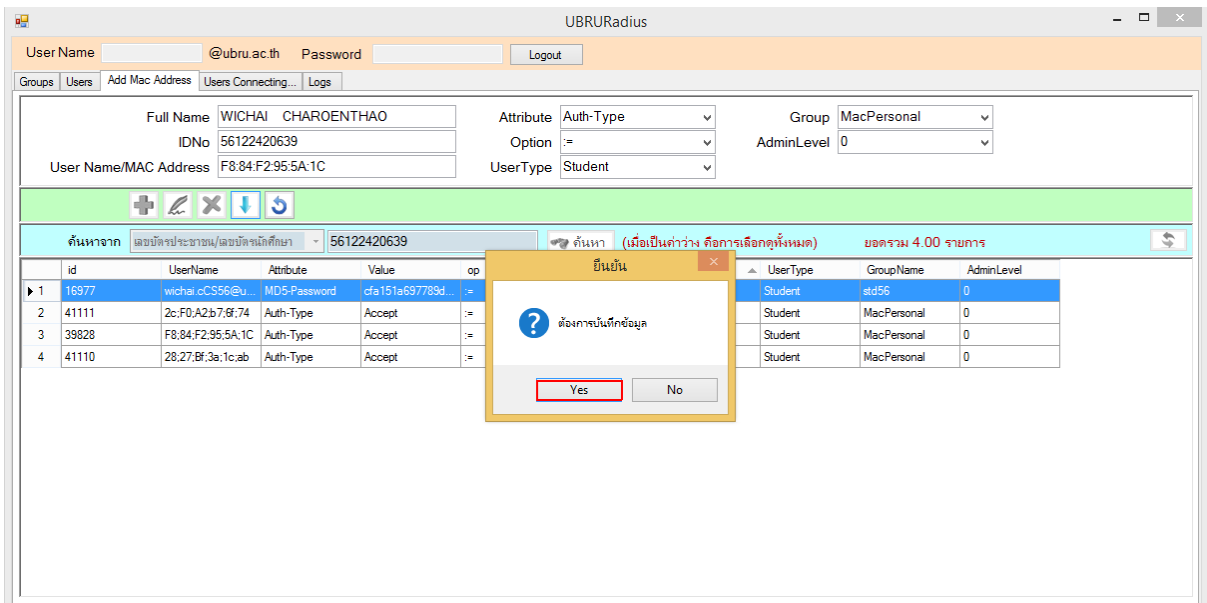

5.1 กดYes เพื่อยืนยันการบันทึกข้อมูล

6. หน้าแสดงผลข้อมูลเลข MAC Address เมื่อบันทึกข้อมูลเสร็จ

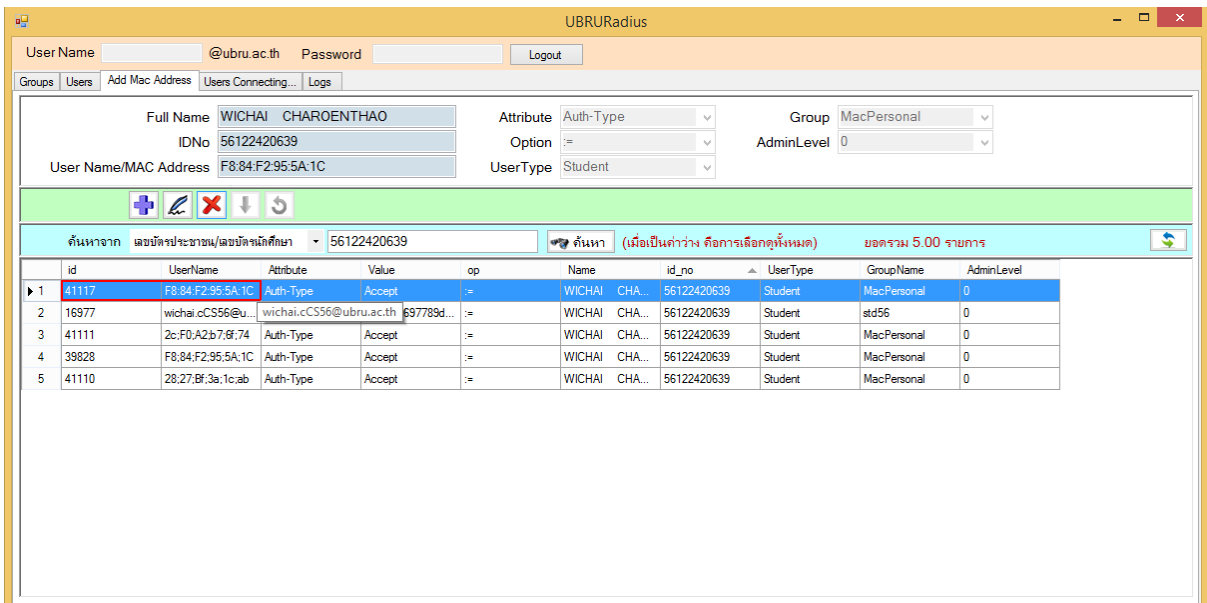

7. วิธีค้นหาเลข Mac Address android

วิธีหา MAC Address SAMSUNG



- เปิด Wi-Fi ก่อนที่
- เลือกเมนู ตั้งค่า (Settings)
- เลือกเมนู เกี่ยวกับโทรศัพท์ (About phone)
- เลือกเมนู สถานะ (Status)
- ช่างใน เลื่อนลงมาที่ ที่อยู่ MAC บน Wi-Fi (Wi-Fi MAC address)

Samsung Omnia ให้เข้า Start > Settings > System > Version

Samsung Omnia 2 :: Menu > Setting > Advance Setting > System > Version > Device

Samsung ระบบปฏิบัติการ BADA ให้เข้าที่ เมนู Setting > About Phone > System Info

8. วิธีการค้นหาเลข Mac Address ของ IOS

วิธีการตรวจสอบ Mac Address ของ iPhone

วิธีการตรวจสอบ Mac Address ของ iPhone

1. จาก Main Menu เลือกที่ Setting >> General



2. จาก General คลิกเลือกที่ About แล้วเลื่อนหน้าจอลงมาด้านล่าง จะพบ Mac Address ของ Wireless ในหัวข้อ "Wi-Fi Address" ดังตัวอย่างด้านล่าง

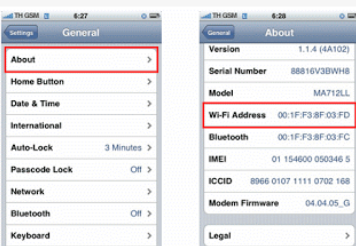

เขียนโดย Thaiiphone